

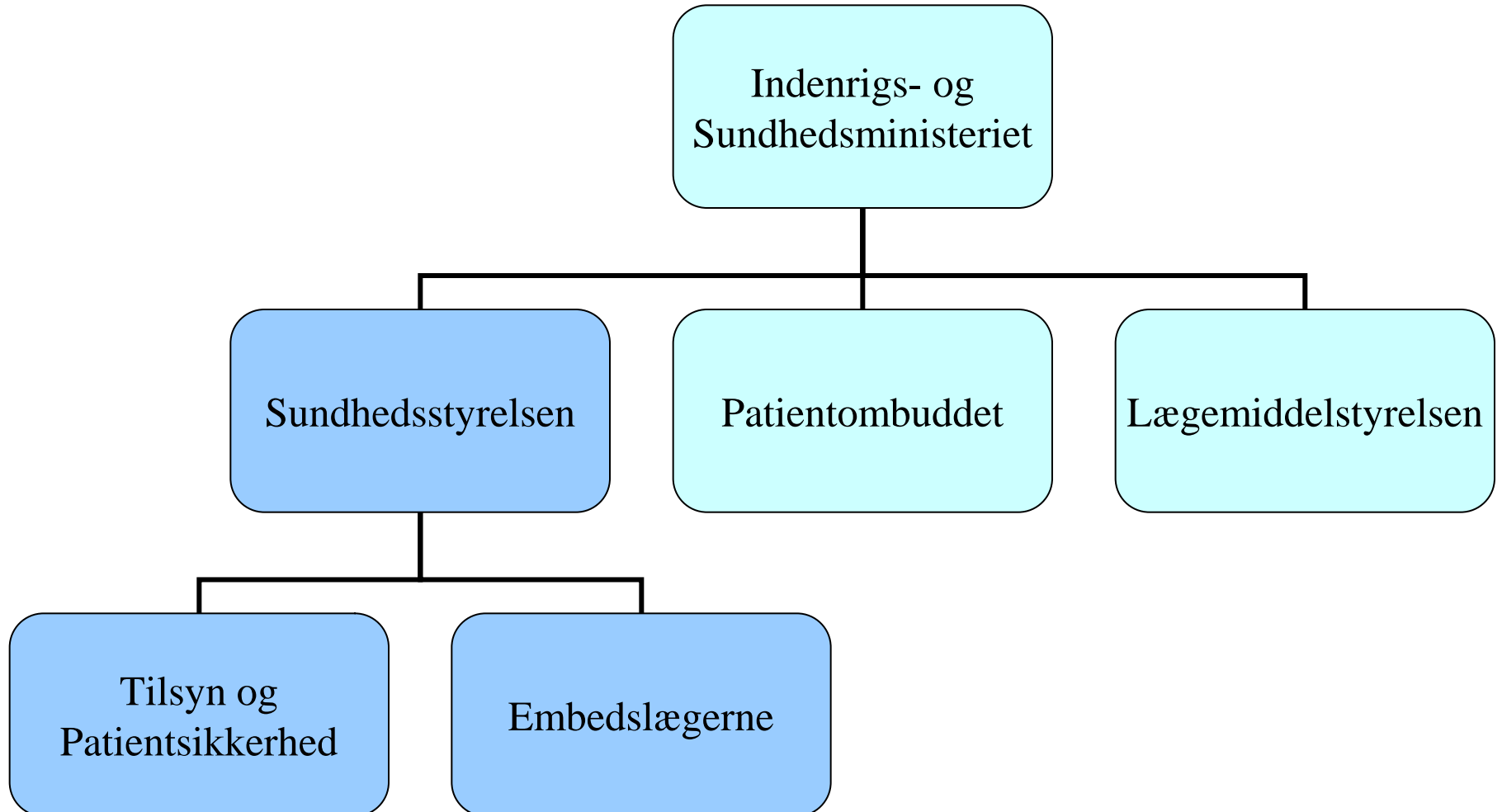

Tilsyn på Sundhedsområdet

juridisk souschef Anna Murphy

Organisering af tilsyn på sundhedsområdet



Før Patientombuddets oprettelse

Sundhedsstyrelsen samarbejde med det tidligere Patientklagenævn

Embedslægerne arbejde for det tidligere nævn:

- de fik klagerne og antagelser
- de oplyste sagerne
- de sammenfattede oplysningerne og opstillede de sundhedsfaglige problemstillinger

Tilsyn screener alle nævnets afgørelser med kritik mhp. vurdering af fremtidige patientsikkerhedsmæssige spørgsmål

Før Patientombuddets oprettelse

Sundhedsstyrelsen samarbejde med det tidligere Patientklagenævn fortsat

- Embedslægerne indberettede forhold, der var kritisable, centralt til Enhed for Tilsyn
- Enhed for Tilsyn vurderede forholdet vha. sagkyndige rådgivere, og indberettede forholdet videre til Patientklagenævnet, hvis det var kritisabelt.

Efter Patientombuddets oprettelse

Embedslægerne & Tilsyn og Patientsikkerhed screener sammen alle henvendelser og sager, som bl.a. kommer fra:

- Patientombuddet
- Sundhedspersoner
- Patienter
- Pressen
- Ligsyn

Tilsyn og Patientsikkerhed (snarligt sammen med embedslægerne) screener alle ombuddets afgørelser med kritik mhp. vurdering af fremtidige patientsikkerhedsmæssige spørgsmål

Efter Patientombuddets oprettelse

Sundhedsstyrelsen vurderer, når de screener alle oplysninger om kritisable forhold, følgende:

- Er der tale om en risikoindivid, hvor individuelle tilsynstiltag er aktuelle?
- Er der tale om et risikoområde, som skal følges eller ageres på?
- Er der tale om en risikoorganisation, hvor det er nødvendigt at få fat i ledelsen?
- Er der tale om en person, hvor det er væsentlig, at den pågældende får sanktioner af ombuddet?

Risikopersoner

- Skriftlig redegørelse
- Samtale
- Skærpet tilsyn
- Faglige påbud
- Virksomhedsindskrækning
- autorisationsfratagelse
- Egnethedstilsyn





Risikoområder

- Udgivelser af faglige vejledninger mv.
- Overvågningsdata



Risikoorganisation

- Møder med ansvarlige herunder regioner, sygehuse- og afdelingsledelser
- Varslede og uvarslede tilsynsbesøg



Systematisk tilsyn

- Plejehjemstilsyn
- Kosmetisk behandling
- Alle private virksomheder, hvor der udføres lægelig patientbehandling



Samlede information om risikopersoner, risikoområder og risikoorganisationer

